1:500

przecisk

przepust

238dr

242/1

87/5

87/5

RIIIb
R

R
RIIIb

g

g

87/4

87/4

g2

mj2

65

111/2

RIIIb
R

R
RIIIb

RIIIb
R

RIIIb
R

Istniejący słup linii napowietrznej

przecisk

projektowana szafka oświetleniowa 3 faz. 2 obw. na fundamencie

Rs10Ω

91/6

91/6

Kable chronić zgodnie z normą SEP-E-004 PN-76/E-05125

SKRZYŻOWANIA WYKONAĆ W RURACH Z POLIETYLENU-HDPE KOLOR NIEBIESKI Z MROZNIE/WJAZDNIE O NAWIERZCHNI UTWARDZONEJ np 3VR38mm
SKSW8mm-METODĄ PRZECISKU/PRZEWIERTU, Z MROZNIE GRUNTOWYNE W RURACH
JVV-METODĄ WYKOPU OTWARTEGO, Z INFRASTRUKTURĄ PODZIEMNĄ/UZBJAZDNIANE
W RURACH 3VR38mm-METODĄ WYKOPU OTWARTEGO.

ISTNIEJĄCE NIECZYNNE SŁUPY OŚWIETLENIA ZREMONTOWAĆ W RAMACH
UBIEŻNYCH UZGODNIEŃ/OPINIOWANIA

OCHRONA DODATKOWA OD PORAŻEŃ
W SIECI ośw.0,4kV/SAMOCZYNNE
WYŁĄCZENIE ZASILANIA W/G PN-IEC
60364-4-41

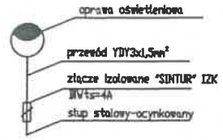

L1-faza R kolor żółty
L2-faza kolor zielony
L3-faza kolor fioletowy

Kolorystyka oznaczeń końcówek kablowych w słupach koszulkami termokurczliwymi.

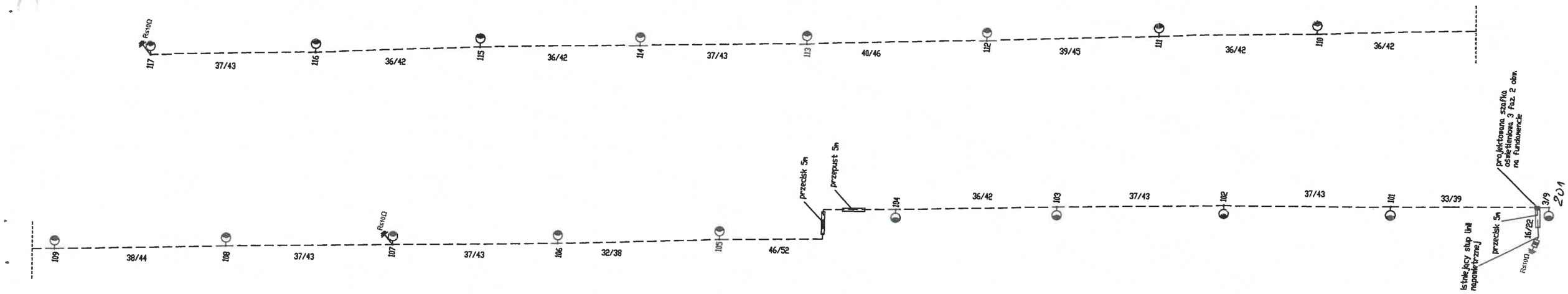

UWAGI:

1. Wraz z kablem oświetleniowym w wykopie układacz bednarkę FeZn 25x4mm lub drut I łączyć z zaciskiem uziemiającym słupa w miejscach wskazanych na schemacie ideowym; rezystancja uziomu Ru<10[Ω], dla osiągnięcia wymaganej rezystancji wykonać dodatkowe uziemienia głębinowe z pręta FeZn ø16mm.
2. Kable oświetleniowe układać zgodnie z postanowieniami normy PN-76/E-05125.
3. Kable oświetleniowe łączyć we wnęce słupa za pomocą złącz IZK dodatkowo zacisk na przewodzie PEN łączy przewodem DYżo-10mm² z zaciskiem uziemiającym w słupie.

LEGENDA:

- słup 6m na fundamencie z wysięgnikiem 1/1m oraz oprawą LED ok 40W
- projektowany kabel YAKXS 4x25mm² z drutem ocynkowanym 8mm
- projektowana szafka 3 faz 3 obw sterowana zegarem astronomicznym c/p na fundamencie

Zakład Oświetlenia Dróg 78-230 KARLINO ul. Chopina 8 tel/fax 94 3123234;
kom.602679746; mail:oswietleniedrog.karlino@wp.pl

Inwestor: Gmina Ustronie Morskie 78-111 Ustronie Morskie ul. Rolna 2	Projektował - opracował	UAN/U/73 42/42/93	inż. R. Tomczyk
Obiekt: Drogi gminne Rusowo Gm. Ustronie Morskie	Projektował	UAN/N/72 10/68/89	mgr inż. J. Hołubowicz
dz. nr 91/6, 230/2 obr Rusowo	IX 2017 Wyd	w specjalności instalacyjno-inżynieryjnej sieci i instalacji elektrycznych przez UM Koszalin, nr ewid.: UAN/N/72	SKALA 1:500
Treść: Schemat ideowy			

Ryszard Tomczyk

-20-

działka nr: 230/3,244,227/2,230/2,229/1,228,229/3,228/1
obręb: Rusowo (0182)
jednostka ewidencyjna: USTRONIE MORSKIE (280807_2)
powiat: kołobrzeski
woj.: zachodniopomorskie
SKALA: 1:500
Układ współrzędnych: "2000"
Poziom odniesienia wysokości Kronsztadt '86

USŁUGI GEODEZYJNO-KARTOGRAFICZNE
PIOTR WYCKO 78-133 WYSZOMIR
tel. 091 770 325
e-mail: geodetaWyszomir@o2.pl

Mapa do celów projektowych opracowana przy wykorzystaniu:
1. stosownego opracowania kartograficznego wystawionego z PODGK o kolizjach mapy zasadniczej w skali 1:500
2. [illegible]
3. (w przypadku gdy wydział jest wykonywał [illegible]
4. [illegible]

Wykonano w ramach roboty geodezyjnej
ID nr 6640.1934.2017
W zakresie oznaczonym na mapie jak: [illegible] obejmującej obręby: [illegible] położonej w gminie: [illegible] Powiat: [illegible] Województwo: [illegible]
Na mapie do celów projektowych w granicach projektowanej kwestycji wykazano następujące uzgodnienia na rzecz korzystających projekty: sieci uzbrojenia terenu: CUPRO s.c. 94.3.1982

Przedstawiony przebieg granic w zakresie [illegible] w przyrodzie ustalony.

Mapa do celów projektowych w granicach projektowanej kwestycji:
- [illegible] obciążone służebnościami gruntowymi [illegible]
- [illegible] ujawnionymi w KW
- mapa została wykonana bez ustalenia obciążeń służebnościami gruntowymi w

Informacje dotyczące zawartości nośnika z danymi cyfrowymi
1. Karta rejestracyjna mapy sporządzona w 2 egzemplarzach, rodzaj sporządzonej w 2 egzemplarzach 1 numerowana na 1 do 2, przy czym komplet nr 1 zostaje w zasobie geodezyjnym
2. Dodatkowo nie zakładamy rejestrację.
3. Tylko podstawowa płyta wraz z kartą rejestracyjną mapy stanowi rdzenie danych przyjętych do PODGK.
4. Na nośniku zostały zawarte następujące dane:

Nazwa pliku	Wielkość
6640.1934.2017 Rusowo.DXF	
kształty	
Łączna zawartość nośnika	

Informacje dodatkowe:
1. [redacted] - zakres pomiaru
2. Inwentaryzacja została zgodna z Instrukcją K-1 (1979) K-1 Państwowa Mapa Kraju (1998 r.) oraz DWMC z dnia 2 lutego 1998r. w sprawie bazy danych EGEWP.2001 oraz mapy zasadniczej DWMC z dn. 23 października 1985r.o spr. osnowy bazy danych EGEWP i kraj.bazy danych EGEWP; DWMC z dn. 2 listopada 1985 r.o spr. osnowy bazy danych obiektów topograficznych oraz mapy zasadniczej
3. Mapa nadaje się do celów projektowych w zakresie pomiaru
4. Wszystkie trwałe obiekty budowlane podlegają wytycznym przez jednostkę wykonawstwa geodezyjnego
5. Na wykazie są kolizje w terenie również uzbrojenia, o którym brak było informacji kwestynych (w tym 1 gdy wydział kwestyny sieci przyrodniczej oraz gdy uzbrojenie zostanie dokładnie nie było przekazane kwestyrzyczej zapłaszczej. W związku z tym nie gwarantuje się dokładności usytuowania uzbrojenia podziemnego na mapie do celów projektowych, a
6. Źródła danych o uzbrojeniu podziemnym oznaczone na mapie w następujący sposób:
   - dla bezpośrednich pomiarów zapłaszczych bez litery)
   - dla danych kwestyrzych - z litera B
   - dla pośredniego ustalenia przebiegu sporadycz. elektromagnetyczną - z litera A
   - zapisanych w źródle digitalnej lub wektorzyj rastra - z litera B)
   - pochodzących z mapy kwestyrzyczej ZUMP - litera G
   - pochodzących z kopiowa - z litera ( )
   - zlokalizowych w oparciu o dowody mapy - z litera Ro
   - zaznaczone na kolizje - z litera D
   - ogólnowie kolizje - z litera G

Data opracowania mapy do celów projektowych: 13.09.2017 r.

UWIERZYTELNIENIE ORGANU:

MAPĘ SPORZĄDZIŁ:
geodeta upr. inż. Katarzyna Stecka
Upr. nr 1961 zakres 1,2

GEODETA UPRAWNIONY:

* niepotrzebne skreślić

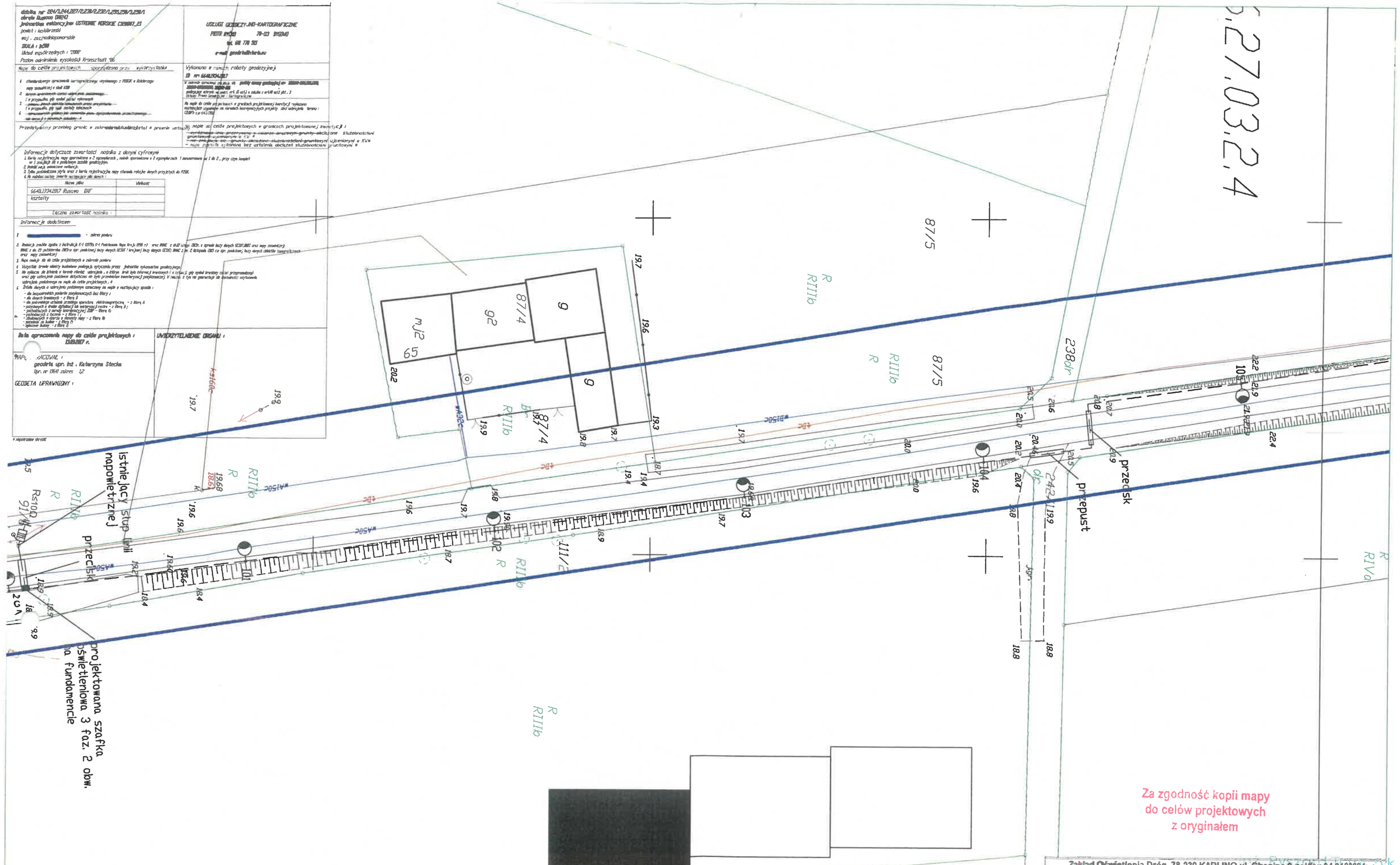

Zakład Oświetlenia Dróg 78-230 KARLINO ul. Chopina 8 tel/fax 94 3123234; kom.602679746; mail:oswietleniedrog.karlino@wp.pl

Inwestor: Gmina Ustronie Morskie 78-111 Ustronie Morskie ul. Rolna 2	Projektował - opracował	UAN/UI/73 42/42/93	inż. R. Tomczyk
Obiekt: Drogi gminne Rusowo Gm. Ustronie Morskie	Projektował	UAN/UI/72 10/68/89	mgr inż. D. Hołubowicz
dz. nr 91/6, 230/2 obr.Rusowo	IX 2017	SKALA 1:500	Nr rys. 1

Upr. budowlane do projektowania bez ograniczeń w specjalności instalacyjnej w zakresie sieci i instalacji elektrycznych Wyd. przez UW Koszalin, nr ewid.: UAN/I/ [illegible]

Temat: Projekt zagospodarowania terenu

-22-

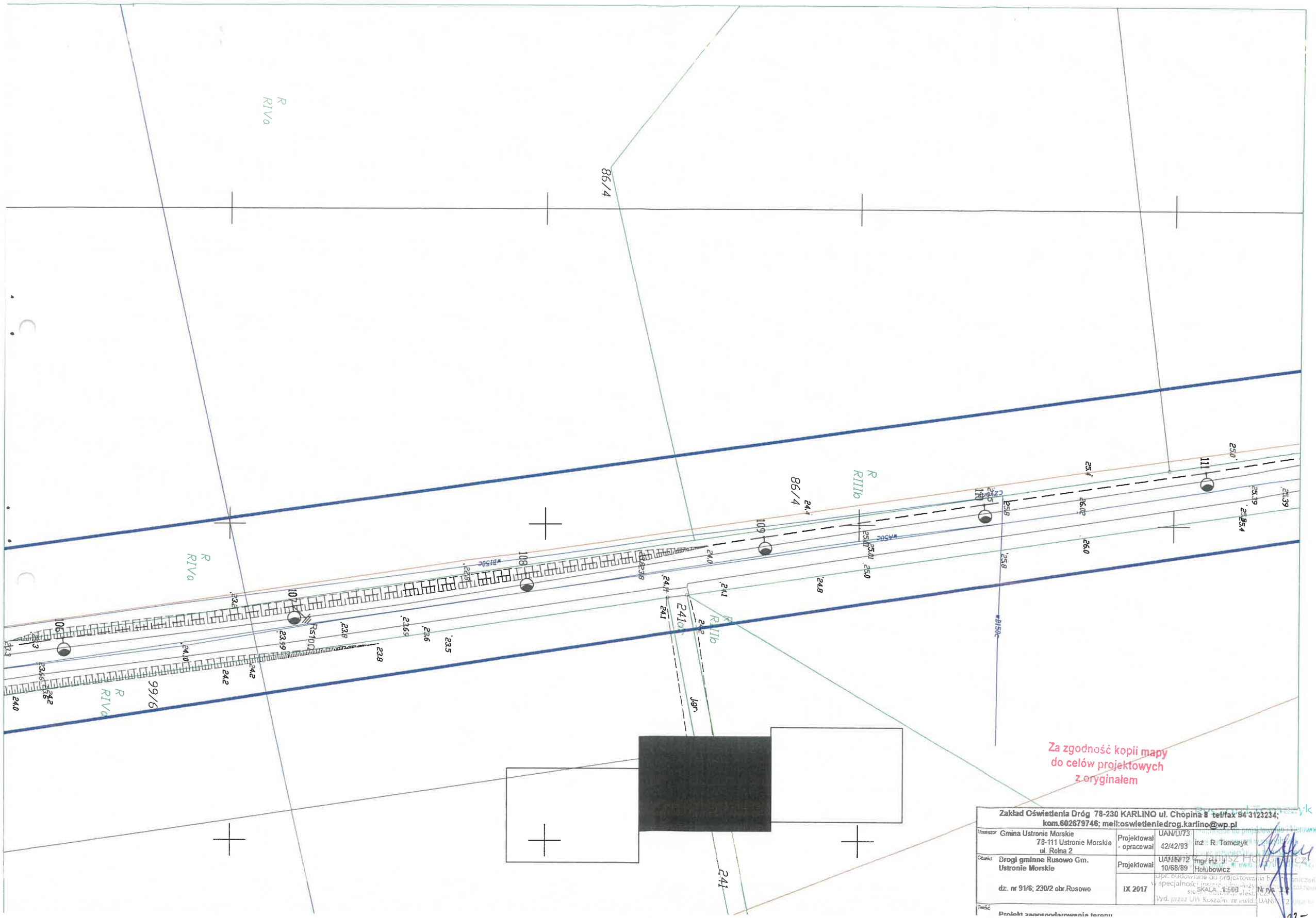
86/4
R
RIVa
R
RIIIb
99/6
241
Jgr.
Za zgodność kopii mapy
do celów projektowych
z oryginałem
Zakład Oświetlenia Dróg 78-230 KARLINO ul. Chopina 8 tel/fax 94 3123234;
kom.602679746; mail:oswietleniedrog.karlino@wp.pl
Inwestor Gmina Ustronie Morskie
78-111 Ustronie Morskie
ul. Rolna 2
Projektował - opracował
UAN/U/73
42/42/93
inż. R. Tomczyk
Obiekt: Drogi gminne Rusowo Gm. Ustronie Morskie
Projektował
UAN/I/72
10/68/89
mgr inż. J. Hołubowicz
dz. nr 91/6; 230/2 obr.Rusowo
IX 2017
SKALA 1:500
Nr rys. 2.1
Treść: Projekt zagospodarowania terenu

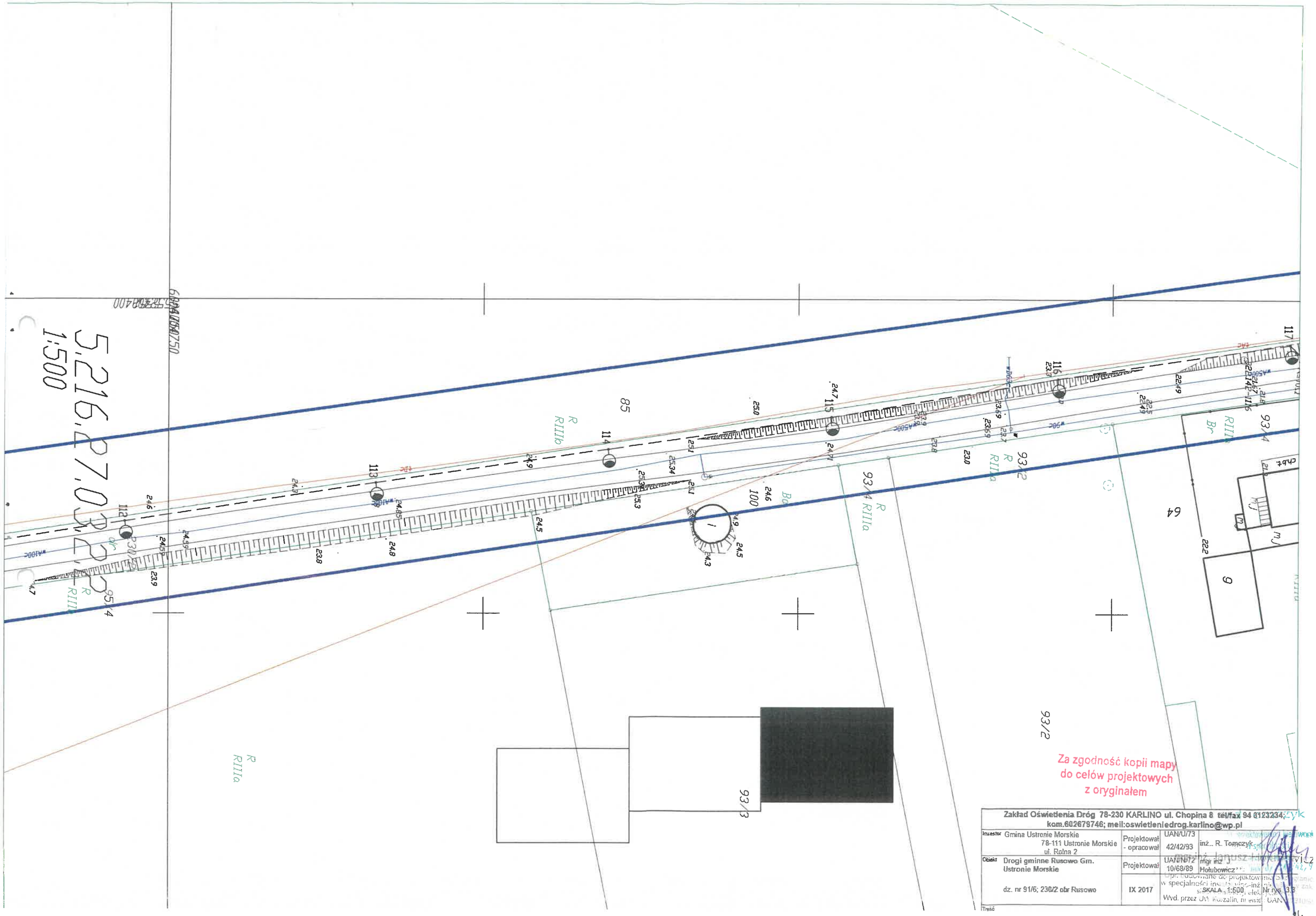
5216,27,0
1:500
93/4
93/2
93/3
85
100
64
9
R RIIIa
R RIIIb
Br
Za zgodność kopii mapy
do celów projektowych
z oryginałem
Zakład Oświetlenia Dróg 78-230 KARLINO ul. Chopina 8 tel/fax 94 8123234;
kom.602679746; mail:oswietleniedrog.karlino@wp.pl
Inwestor Gmina Ustronie Morskie
78-111 Ustronie Morskie
ul. Rolna 2
Projektował - opracował
UAN/U/73 42/42/93
inż.. R. Torończyk
Obiekt Drogi gminne Rusowo Gm. Ustronie Morskie
Projektował
UAN/N/72 10/68/89
mgr inż. J. Hołubowicz
dz. nr 91/6; 230/2 obr Rusowo
IX 2017
SKALA 1:500
Nr rys. 33
Wyd. przez UM Koszalin, nr ewid.
Treść